



Федеральное государственное бюджетное образовательное учреждение высшего образования

«Рязанский государственный медицинский университет

имени академика И.П. Павлова»

МИНИСТЕРСТВА ЗДРАВООХРАНЕНИЯ РОССИЙСКОЙ ФЕДЕРАЦИИ



**Собрание первокурсников
медико-профилактического
факультета**

2023/2024 учебного года

Декан факультета
доцент Моталова Татьяна Викторовна
t.motalova@rzgmu.ru, +7 (4912) 97-18-26



ИСТОРИЯ ФАКУЛЬТЕТА – География выпускников



Приказ МЗ РСФСР № 145
от 25 апреля 1962 г об открытии
Санитарно-гигиенического
факультета в Рязанском
медицинском институте им.
академика И. П. Павлова

Приказ № 536–Д
от 29.12.1991 г.
«О переименовании
санитарно-гигиенического
факультета в медико-
профилактический
факультет»

Санитарно-гигиенический факультет стал кузницей кадров для санитарно-эпидемиологической службы Рязанской, Белгородской, Брянской, Владимирской, Воронежской, Липецкой, Московской, Пензенской, Тамбовской, Тульской областей, а также Адыгеи, Марий-Эл, Мордовии, Чеченской республики и Ингушетии



Деканы санитарно-гигиенического (медико-профилактического) факультета



А.М. Лебедев
профессор
1962



К.Н. Челиканов
д.м.н.
1963-1979



Б.А. Замотин
профессор
1979-1986



Н.Г. Миролубов
доцент
1986-1989



А.А. Потапов
доцент
1989-1994



А.А. Ляпало
профессор
1994-1999



В.А. Кирюшин
профессор
1999-2006



О.В. Дмитриева
доцент
2006-2007



Т.Д. Здольник
д.м.н.
2007-2018



Деканат медико-профилактического факультета

Контакты



Адрес: г. Рязань, ул. Высоковольтная дом 7 корпус 1 (медико-профилактический корпус), кабинет 164



Телефон: +7 (4912) 97 – 18 – 26



E-mail: t.motalova@rzgmu.ru



www.rzgmu.ru → Университет → Факультеты и кафедры → Медико-профилактический факультет

Скачать эту презентацию можно здесь!

Декан факультета

Моталова Татьяна Викторовна

кандидат медицинских наук, доцент

часы работы:

с понедельника по пятницу с 15:00 до 18:00

в субботу с 09:00 до 12:00



Единая диспетчерская служба

Медико-профилактический корпус, кабинет 148

телефон: +7 (4912) 97 – 18 – 31

E-mail: edc@rzgmu.ru

часы работы:

с понедельника по пятницу с 9:00 до 18:00,

перерыв с 13:00 до 14:00

суббота, воскресенье - выходной



СПРАВКИ ВЫДАЮТСЯ В ЕДИНОМ СПРАВОЧНОМ ОКНЕ !

Адрес: г. Рязань, ул. Высоковольтная дом 7 корпус 1
(медико-профилактический корпус), **кабинет 169.**

Время работы:

понедельник-пятница с 9:00 до 18:00

с 13:00 до 14:00 – перерыв

суббота, воскресенье - выходной

Телефон: +7 (4912) 97 – 19 – 18

**Заказ справок возможен дистанционно
через личный кабинет студента <https://my.rzgmu.ru>**





Медицинский городок





Информация по контактам



Учебное управление

Травина Людмила Викторовна (ул. Высоковольтная д.9, 3 этаж каб.320)

Тел. (4912) 97-18-11

расписание, назначение государственных социальных стипендий, перевод на бюджет, скидка по оплате обучения, вопросы целевого обучения, выдача копий и оригиналов документов из студенческой канцелярии



Учебно-методическое управление

Камаева Светлана Анатольевна (ул. Высоковольтная д.9, 3 этаж каб.309)

Тел. (4912) 97-18-15



Отдел по воспитательной работе

Кострова Екатерина Михайловна (ул. Высоковольтная д.9, 2 этаж, каб.211)

Тел: (4912) 97-18-04; +7 (930) 888-24-41



Выдача справок студентам

Добрынина Оксана Александровна, Абдуллаева Анжелика (ул. Высоковольтная д.7 к.1, 1 этаж каб. 169)

Тел: (4912) 97-19-18



Отдел практики

Давыдова Олеся Сергеевна (ул. Высоковольтная д.7 к.1., 1 этаж каб.147)

Тел: (4912)97-18-83

организация практики, заключение договоров с базами практик для иногородних студентов и др.



Отдел по внеучебной работе и поддержке студенческих инициатив

Котова Татьяна Алексеевна (ул. Высоковольтная д.9, 2 этаж, каб.215)

Тел: (4912) 97-18-96



Временная регистрация



Все иногородние студенты
(за исключением жителей Рязанской области)
получают временную регистрацию в г. Рязани!

Для этого необходимо **с паспортом** обратиться в отдел визовой и регистрационной работы, расположенный по адресу: ул. Высоковольтная, д.7, к.1, каб. 135
Телефон: (4912) 97-18-89
Часы работы: с понедельника по пятницу с 09:00 до 18:00, обед с 13:00 до 14:00,
выходные: суббота и воскресенье





В соответствии с Положением о воинском учете **все юноши и военнообязанные девушки** (имеющие среднее профессиональное образование) **обязаны состоять на воинском учете** в военном комиссариате по месту жительства (регистрации).

30.08 и 31.08.2023 с 10.00 до 17.00 - 2 этаж, фойе перед актовым залом

При себе иметь: паспорт, удостоверение гражданина, подлежащего призыву на военную службу или военный билет.

В случае возникновения вопросов, связанных с постановкой на воинский учет, следует обращаться к специалисту по воинскому учету отдела кадров университета

Платоновой Наталье Леонидовне –

г. Рязань, ул. Высоковольтная, дом 9 (учебно-лабораторный корпус)
2 этаж, кабинет 207, тел. +7 (4912) 97-18-16



В учебных корпуса и общежитиях РязГМУ действует система контроля доступа.

Доступ в помещения осуществляется с помощью биометрической системы (по электронному отпечатку пальца).

Для регистрации в системе необходимо обратиться в управление безопасности и контроля:

г. Рязань, ул. Высоковольтная дом 9 (учебно-лабораторный корпус), 1 этаж, кабинет 15.

Предъявление паспорта обязательно!

Время работы: с понедельника по пятницу с 9:00 до 18:00 (с 13:00 до 14:00 – перерыв)





Фотографии для документов обучающихся

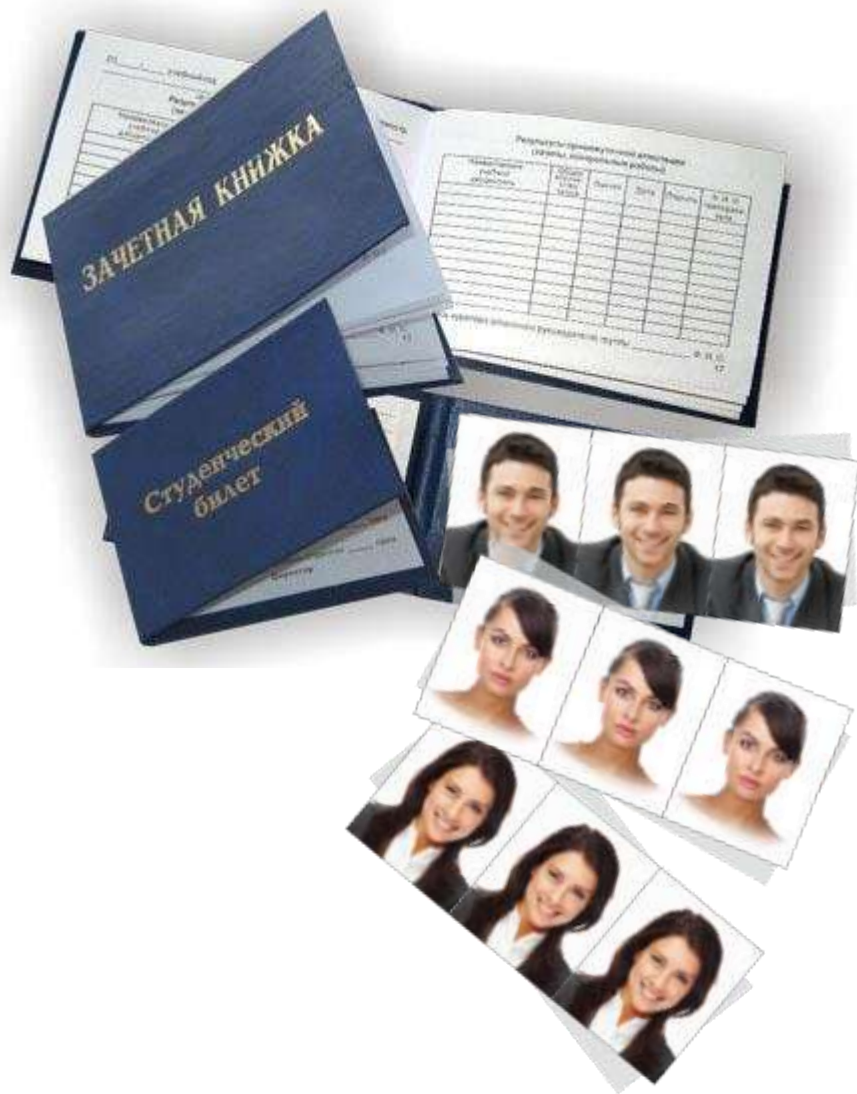

Для оформления зачетной книжки и студенческого билета необходимы **ДВЕ матовые фотографии 3x4 см.**

Цвет и «уголок» не имеют значения.

На обратной стороне указываются Ф.И.О. студента и номер группы.

Старосты передают фотографии в деканат или Единую диспетчерскую службу (каб. 148) – 01-04.09.2023 г.



Личный кабинет обучающегося

my.rzgm.ru

как получить доступ

ЛИЧНЫЙ КАБИНЕТ ОБУЧАЮЩЕГОСЯ
РОСТОВСКОГО ГОСУДАРСТВЕННОГО МЕДИЦИНСКОГО УНИВЕРСИТЕТА

О ВОЗМОЖНОСТЯХ
ЛИЧНОГО КАБИНЕТА

- Личный кабинет является электронной формой для индивидуального учета результатов освоения обучающимися образовательных программ в соответствии с требованиями Министерства образования РФ
- Личный кабинет является источником информации, на основе которой формируется электронное портфолио
- Личный кабинет дает возможность доступа к этим сведениям через Интернет как обучающимся, так и родителям
- Для доступа в личный кабинет необходим логин и пароль

как получить доступ

ВСЕГДА ОНЛАЙН
Доступ на любой точке, где есть интернет

ЛИЧНЫЙ КАБИНЕТ ОБУЧАЮЩЕГОСЯ
РОСТОВСКОГО ГОСУДАРСТВЕННОГО МЕДИЦИНСКОГО УНИВЕРСИТЕТА

© 2019 Ростовский государственный медицинский университет
Разработка и поддержка: сервисная информационная компания, телекоммуникаций и энергетический телемаркетинг Pro FM

ЛИЧНЫЙ КАБИНЕТ ОБУЧАЮЩЕГОСЯ

- ✓ Адрес личного кабинета в сети интернет:
<https://my.rzgm.ru>
- ✓ Личный кабинет является электронной формой для индивидуального учета результатов освоения обучающимися образовательных программ в соответствии с требованиями Министерства образования РФ
- ✓ Личный кабинет является источником информации, на основе которой формируется электронное портфолио
- ✓ Личный кабинет дает возможность доступа к этим сведениям через Интернет как обучающимся, так и родителям
- ✓ Для доступа в личный кабинет необходим логин и пароль, которые каждый обучающийся получает при первом обращении в деканат, указав свою действующую электронную почту



Доступ в личный кабинет обучающегося

my.rzgmu.ru

КАК ПОЛУЧИТЬ ДОСТУП

ВХОД

Личный кабинет обучающегося
Рязанского государственного медицинского университета

О ВОЗМОЖНОСТЯХ
ЛИЧНОГО КАБИНЕТА

- Личный кабинет является электронной формой для индивидуального учета результатов освоения обучающимися образовательных программ и соответствии с требованиями Федерального закона об образовании РФ
- Личный кабинет является источником информации, на основе которой формируется электронное портфолио
- Личный кабинет дает возможность доступа к этим сведениям через Интернет как обучающимся, так и родителям
- Для доступа в личный кабинет необходим логин и пароль

КАК ПОЛУЧИТЬ ДОСТУП

Личный кабинет обучающегося
Рязанского государственного медицинского университета

ВСЕГДА ОНЛАЙН
Доступ в любой точке, где есть интернет

Личный кабинет обучающегося
my.rzgmu.ru

© 2018 Рязанский государственный медицинский университет
Разработка и поддержка: Управление информационной технологий и образовательных программ РязГМУ

Для входа обучающегося в кабинет необходимо в форме указать **ЛОГИН** (это адрес электронной почты) и **ПАРОЛЬ** (набор символов, полученный на электронную почту **при обращении в деканат**)

Если Вы забыли пароль, восстановите данные для входа, используя кнопку «Забыли пароль». На Вашу почту поступит новый пароль для входа.
При смене адреса электронной почты обратитесь в деканат.

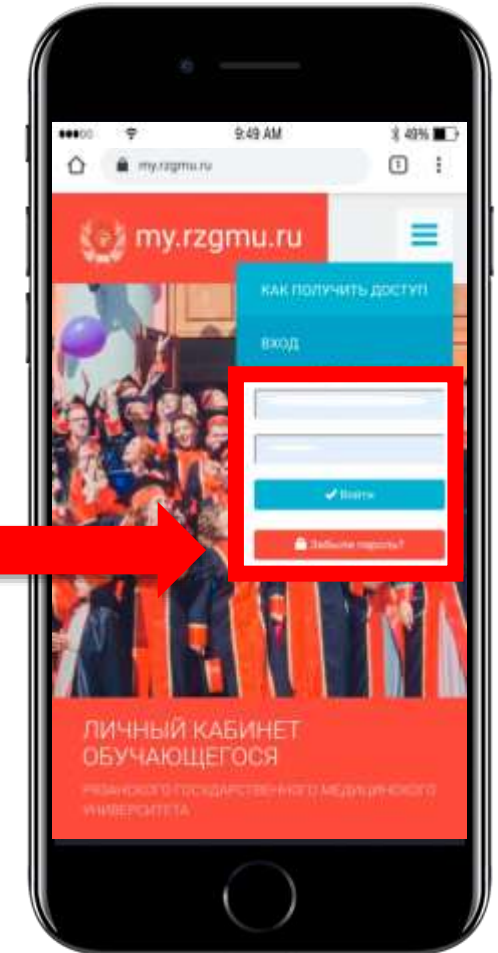



my.rzgm.ru

Журнал

Учебный год: 2018/2019 Семестр: 7 Дисциплина: Акушерство

Успеваемость по дисциплине

Акушерство, накоплено баллов 10 из 10

№	Тема	R max	Оценка
1	Структура и организация родильного стационара. Качественные показатели. Методы обследования беременных, рожениц, родильниц	-	
2	Родовой путь и плод. Наружное и внутреннее акушерское обследование. Акушерская номенклатура.	-	
3	Причины наступления родов. Понятие о готовности организма женщины к родам. Клиническое течение родов.	-	5 (23.11.2018)
4	Ведение родов. Методы обезболивания. Разбор написания истории родов. Биомеханизм родов при переднем и заднем видах затылочного предлежания.	5,00	5 (23.11.2018)
5	Разгибательные вставления головки. Этиология. Биомеханизм родов. Врачебная тактика. Принципы ведения родов. Особенности течения и ведения родов при многоплодной беременности.	-	
6	Женская консультация. Диагностика беременности. Этапы развития плода. Критические периоды эмбрио-, фетогенеза. Диспансеризация беременных. Гигиена и диета. Предупреждение нежелательной беременности.	-	5 (23.11.2018)
7	Физиология послеродового периода. Послеродовое отделение.	-	
8	Неонатальный период. Гипоксия и асфиксия плода и новорожденного. Ведение неонатального периода. Иммунный конфликт при беременности по резус-фактору и системе АВО.	5,00	5 (23.11.2018)

Цветом обозначены следующие строки: Текущий контроль Рубежный контроль Итоговый контроль

© 2019 Рязанский государственный медицинский университет
Управление информационных технологий, телекоммуникаций и оперативной полиграфии | support@rzgmu.ru

Кабинет обучающегося

В разделе «Журнал» отображается текущая успеваемость студента в режиме реального времени, указаны темы занятий, оценка и дата ее установки преподавателем



Доступ родителей к электронному журналу

my.rzgm.ru

Действия

- Моя успеваемость
- Расписание
- Пользователи**
- Список
- Добавить
- Мое портфолио
- Внешние сервисы
- Документы
- Мое здоровье

Новый пользователь

Добавление пользователя

Адрес электронной почты пользователя

Email

Добавить пользователя

ВАЖНО!
Данные для входа (логин и пароль) будут отправлены пользователю на указанный Вами адрес электронной почты.
Пожалуйста, указывайте верный адрес.

В разделе «Пользователи» студент может добавить родителя (родителей, законных представителей) для получения доступа к его успеваемости.

Для этого в поле «Адрес электронной почты пользователя» указывается email человека, доступ которому предполагается предоставить. Данные для входа поступят на указанный адрес в течение 5 минут.

Пожалуйста, указывайте верный адрес электронной почты!

© 2019 Рязанский государственный медицинский университет
Управление информационных технологий, телекоммуникаций и оперативной полиграфии | support@rzgmu.ru

Кабинет обучающегося



Действия

- Моя успеваемость <
- Расписание <
- Финансы <
- Практика <
- Пользователи <
- Мое портфолио <
- Внешние сервисы <
- Документы >
- Заявления**
- Справки
- Опросы
- Мое здоровье <

Документы

my.rzgmu.ru > Документы

Заявления

Написать заявление

Вы можете написать заявление прямо из личного кабинета. Список возможных заявлений

Н.В.! Для получения услуг по некоторым заявлениям требуется предъявление документа, удостоверяющий личность, студенческого билета или зачетной книжки!

Год

2023

Тип

Черновик

Список пуст



my.rzgm.ru ✉ Выход

Действия

- Моя успеваемость <
- Расписание <
- Финансы <
- Практика <
- Пользователи <
- Мое портфолио <
- Внешние сервисы <
- Документы >
- Справки**
- Опросы
- Мое здоровье <

Документы

my.rzgm.ru > Документы

Справки

[Заказать справку](#)

Вы можете заказывать изготовление справок прямо из личного кабинета. В настоящий момент доступны для заказа следующие документы:

1. Справка об обучении (Справка об обучении для подтверждения факта обучения студентов для предоставления по месту требования, заверенная только печатью студенческой канцелярии)
2. Справка об обучении с подписью ректора (Справка об обучении с гербовой печатью для подтверждения факта обучения студентов для предоставления в Пенсионный фонд РФ или в отделы социальной защиты населения)
3. Копия лицензии университета (Копия лицензии университета, заверенная в установленном порядке)
4. Копия лицензии университета с приложениями (Копия лицензии университета (с приложениями), заверенная в установленном порядке)
5. Копия свидетельства о государственной аккредитации университета (Копия свидетельства о государственной аккредитации университета, заверенная в установленном порядке)
6. Копия свидетельства о государственной аккредитации университета с приложениями (Копия свидетельства о государственной аккредитации университета (с приложениями), заверенная в установленном порядке)
7. Справка о стипендии за определенный период (Справка о стипендии)
8. Справка об отсутствии академической задолженности (Справка об отсутствии академической задолженности для предоставления по месту требования)

Для создания запроса нажмите на кнопку «Заказать справку». Вы можете узнать о готовности документа в строке «статус».

Место выдачи готовых справок: 390026 г. Рязань, Высоковольтная, д. 7 кор. 1. Медико-профилактический корпус, каб. 169

Часы работы: Понедельник - Пятница, с 10.00 до 18.00, Обед: 13.00 - 14.00

В.В.! Для получения готовых справок требуется предъявление документа, удостоверяющий личность, студенческого билета или зачетной книжки!



Информация о финансовой задолженности

my.rzgmu.ru



Мой профиль



Зачетная книжка 18036M

Мои данные

Специальность
Медико-профилактическое дело [32.05.01]

Учеба
Курс 5, группа 1, Договор, Очная форма

Учебный год
2023/2024

Финансовая задолженность
3609,09 руб. (данные на 28.04.2023). Подробнее

Информация о финансовой задолженности

Информация о финансовой задолженности автоматически выгружается из бухгалтерской системы учета (1С.Бухгалтерия), данные **обновляются** после проведения сотрудниками бухгалтерии в 1С оплаченного платежа! Обращаем внимание, что денежные средства, оплаченные за обучение или проживание в общежитии, поступают на лицевой счет университета в течении двух рабочих дней.

Детализация:

Дата обновления задолженности	Тип задолженности	Долг	Пени
28.04.2023	образование	0,00 руб.	3609,09 руб.

✕ Закрыть



my.rzgmu.ru ✉ Выход

Действия

- Моя успеваемость <
- Расписание <
- Финансы <
- Практика <
- Пользователи <
- Мое портфолио** ▾
- Образование
- Наука
- Дополнительно
- Пожелания
- Внешние сервисы <
- Документы <
- Мое здоровье <

Наука

my.rzgmu.ru > Портфолио > Наука

+ Научно-исследовательская работа

[+ Добавить](#)

В разделе «Научно-исследовательская работа» пока нет записей.

+ Научные статьи

[+ Добавить](#)

В разделе «Научные статьи» пока нет записей.

+ Участие в научных конференциях

[+ Добавить](#)

В разделе «Участие в научных конференциях» пока нет записей.

Статусы записей (цвет строк в таблицах)

[На модерации](#) [Возвращено модератором](#) [Опубликовано](#)



Наши ресурсы ▾

[Аккредитация специалистов](#)



Университет

Деятельность

[Личный кабинет обучающегося](#)

Учеба

Сотрудникам

Фотогалерея

Контакты

[Электронная библиотека РязГМУ](#)

[Корпоративный портал](#)

[Дистанционное образование \(ФДПО\)](#)

[Бассейн Аквамед](#)

[Российский медико-биологический вестник](#)

[Личность в меняющемся мире](#)

[Наука молодых - медицинский журнал](#)

[Корпоративная информационная система](#)

[Почтовый сервер РязГМУ](#)

[Ефремовский филиал РязГМУ](#)

[РязГМУ-онлайн](#)



Рязанский государственный медицинский университет имени академика И.П. Павлова

[Сведения о вузе](#)



[ЗАДАТЬ ВОПРОС РЕКТОРУ](#)

29
АВГУСТА ▾

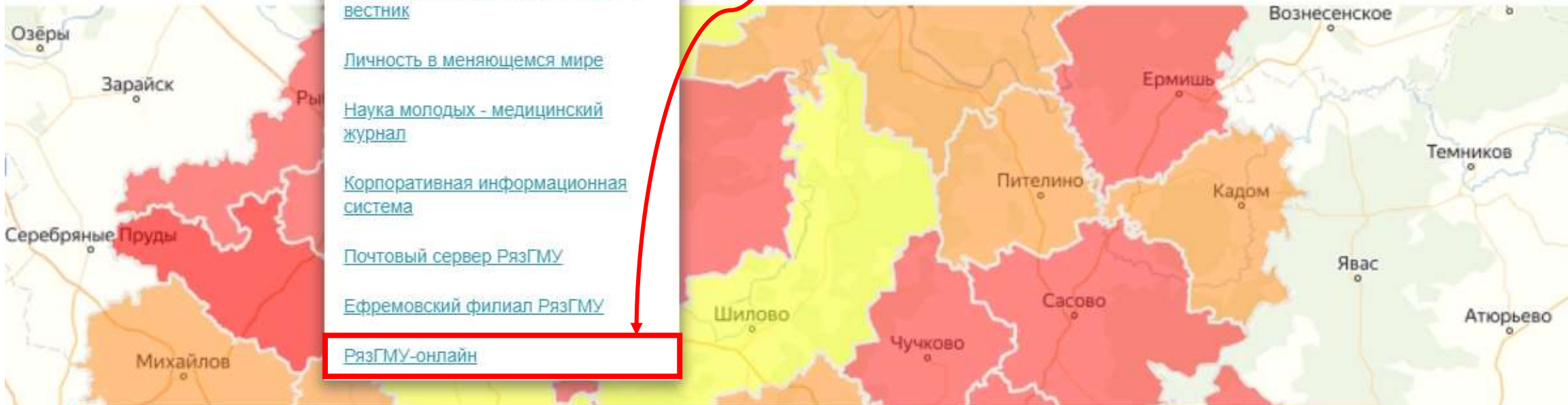



<https://online.rzgmu.ru>

The screenshot shows the RzGМУ Online portal. At the top, there is a navigation bar with the text "RzGМУ Онлайн" and "Домашняя страница". Below this, the main header reads "РязаньГМУ Онлайн" and "Личный кабинет / Курсы". On the left side, there is a "Навигация" (Navigation) menu with the following items:

- Личный кабинет
- Домашняя страница
- РязаньГМУ Онлайн
- Курсы
 - Аккредитационно-симуляционный центр
 - Кафедра акушерства и гинекологии
 - Кафедра анатомии
 - Кафедра биологии
 - Кафедра биологической химии с курсом клинической лабораторной диагностики ФДПО
 - Кафедра внутренних болезней
 - Кафедра гистологии, патологической анатомии и медицинской генетики
 - Кафедра глазных болезней
 - Кафедра госпитальной терапии с курсом медико-социальной экспертизы
 - Кафедра госпитальной хирургии
 - Кафедра дерматовенерологии
 - Кафедра детских болезней с курсом госпитальной педиатрии
 - Кафедра детской хирургии
 - Кафедра инфекционных болезней
 - Кафедра клинической психологии
 - Кафедра иностранных языков с курсом русского языка
 - Кафедра математики, физики и медицинской информатики
 - Кафедра медицины катастроф и скорой медицинской помощи
 - Кафедра микробиологии
 - Кафедра неврологии и нейрохирургии
 - Кафедра нормальной физиологии с курсом психофизиологии
 - Кафедра общей патологии
 - Кафедра общей и специальной психологии с курсом педагогики

In the center of the page, there is a search bar labeled "Поиск курса" with a "Применить" button. Below the search bar, there is a list of departments, each preceded by a blue arrow icon:

- Аккредитационно-симуляционный центр
- Кафедра акушерства и гинекологии
- Кафедра анатомии
- Кафедра биологии
- Кафедра биологической химии с курсом клинической лабораторной диагностики ФДПО
- Кафедра внутренних болезней
- Кафедра гистологии, патологической анатомии и медицинской генетики
- Кафедра глазных болезней
- Кафедра госпитальной терапии с курсом медико-социальной экспертизы
- Кафедра госпитальной хирургии
- Кафедра дерматовенерологии
- Кафедра детских болезней с курсом госпитальной педиатрии
- Кафедра детской хирургии
- Кафедра инфекционных болезней
- Кафедра клинической психологии
- Кафедра иностранных языков с курсом русского языка
- Кафедра математики, физики и медицинской информатики
- Кафедра медицины катастроф и скорой медицинской помощи
- Кафедра микробиологии
- Кафедра неврологии и нейрохирургии

At the bottom of the list, there are pagination controls showing "1 2 3 4".

Доступ в электронную образовательную среду (ЭОС) вуза осуществляется по тем же логинам/паролям, что и в личный кабинет (my.rzgmu.ru).

Не получив доступ к кабинету студент не сможет работать на сайте ЭОС!

Зайдя на сайт online.rzgmu.ru, студент может записаться на любой курс (предмет) самостоятельно, выбрав из списка необходимую кафедру, далее – интересующий его предмет.



Университет Деятельность Поступающим **Обучающимся** Сотрудникам Фотогалерея Контакты

 **Рязанский государственный медицинский университет имени академика И.П. Павлова**
[Сведения об образовательной организации](#)

[Главная](#) / [Обучающимся](#) / [Студентам](#) / [Расписание занятий](#)

РАСПИСАНИЕ ЗАНЯТИЙ

Осенний семестр 2021/2022 учебного года

Лечебное дело (31.05.01)

- 1 курс
 - Занятия
 - Занятия (с сервисом перевода на английский язык)
 - Занятия (с сервисом перевода на французский язык)

Обучающимся

- Ответы на часто задаваемые вопросы
- Студентам
- Магистрантам
- Ординаторам
- Аспирантам
- Выпускникам
- Слушателям ФДПО
- Общежития вуза
- Аккредитация специалистов

Расписание занятий

- Совет студентов медицинских и фармацевтических вузов
- Доступ в интернет
- Студенческая поликлиника
- Материалы к экзамену по допуску студентов к осуществлению медицинской деятельности на должности среднего медицинского персонала
- Материалы к экзамену по допуску к фармацевтической деятельности
- О стипендиальном обеспечении
- Электронные библиотечные ресурсы
- Документы по практике
- Образцы заявлений



Студенты могут быть отчислены из университета как по собственному желанию, так и по неуважительным причинам:

1. за академическую задолженность
2. за отрицательный результат государственных аттестационных испытаний;

На ликвидацию академической задолженности студенту дается 60 рабочих дней!





УВАЖИТЕЛЬНЫЕ ПРОПУСКИ

- болезнь (справка по форме 095у)
- смерть близких родственников
- вызов в военкомат
- участие в мероприятиях вуза по приказу ректора
- собственная свадьба

НЕУВАЖИТЕЛЬНЫЕ ПРОПУСКИ

- работа
- учеба в другом вузе, автошколе
- иные причины

Допуски к занятиям необходимо оформить у декана



Выплата стипендий и иных видов материальной поддержки осуществляется на банковскую карту (Банк Авангард).

Для оформления карты необходима ксерокопия паспорта (разворот с ФИО, разворот с действующей регистрацией, и страница 19 «Сведения о ранее выданных паспортах»), с указанием номера мобильного телефона, к которому будет привязана карта (данные предоставляются в деканат до 5 сентября).

Выплата стипендий и иных видов материальной поддержки на уже существующие карты других банков не осуществляется!



Avangard интернет-банк. Демоверсия.

Новости	Балансы Intraday	Выписки и отчеты	Документы	Наличие
Кредиты	Депозиты	Зарплатные проекты	VISA MIR	Валютные операции
Текущие депозиты	Ставки по депозитам	История депозитов		

ДЕЙСТВУЮЩИЕ ДЕПОЗИТЫ ОРГАНИЗАЦИИ

ООО "Торговый Дом"

Интернет-депозиты

№	Сумма	Ставка %	Срок, дней	Дата размещения	Дата окончания	Начислено %	Выплачено %
RUR 10	15 000 000.00 RUR	7.25 %, в конце срока	13	12.02.2014	24.02.2014	35 753.42 RUR	

Резервирование

№	Сумма	Ставка %	Срок, дней	Дата размещения	Дата окончания	Начислено %	Выплачено %
RUR 11	17 000 000.00 RUR	6.25 %, в конце срока	1	20.02.2014	20.02.2014		

Доступные операции

Открыть новый депозит История депозитов



В университете установлены следующие виды стипендий:

1. государственная академическая стипендия студентам
2. государственная социальная стипендия студентам
3. стипендии Президента Российской Федерации
4. стипендии Правительства Российской Федерации

именные стипендии:

1. стипендия имени профессора А.А. Никулина
2. стипендия имени академика Е.А. Строева
3. стипендия имени профессора В.К. Белецкого
- 4. стипендия имени профессора Р.Н. Ребровой**
5. стипендия имени профессора Б.П. Кириллова
6. стипендия имени профессора В.Я. Гармаша
- 7. стипендия за достижение в учебной, научной и общественной деятельности (стипендия Ученого совета)**

За особые достижения в какой-либо одной или нескольких областях деятельности (учебной, научно-исследовательской, общественной, культурно-творческой и спортивной) обучающимся назначается **ПОВЫШЕННАЯ ГОСУДАРСТВЕННАЯ АКАДЕМИЧЕСКАЯ СТИПЕНДИЯ**



Положение о стипендиальном обеспечении размещено на официальном сайте Университета в разделе «Сведения об образовательной организации»- «Стипендия и иные виды материальной поддержки» по ссылке: <https://rzgmu.ru/sveden/grants/>

Государственная академическая стипендия

Студенты, обучающиеся на бюджетной основе (в т.ч. целевики) получают академическую стипендию (размер 2 560 руб.), до прохождения первой промежуточной аттестации.

Далее в зависимости от результатов сессии:

- на «хорошо» - 2560 руб,
- на «хорошо» и «отлично» – 3 200 руб,
- на «отлично» – 3 840 руб.

Студенты, поступившие на бюджетную основу обучения и набравшие в сумме 225 баллов и выше – получают доплату к академической стипендии 10000 рублей в месяц на 1 семестр, до прохождения первой промежуточной аттестации.

1	Шеремет Александр Андреевич	284
2	Гугнина Дарья Александровна	278
3	Свиридова Валерия Олеговна	264
4	Димитрова Анастасия Александровна	258
5	Саликова Виктория Михайловна	251
6	Червяцова Мария Вячеславовна	242
7	Мищук Татьяна Сергеевна	233
8	Есинова Айта Саналовна	226



Государственная социальная стипендия

На получение социальной стипендии (в размере 3300 руб.) претендуют студенты, обучающиеся на бюджетной основе (в т.ч. целевики).

Для получения социальной стипендии студенту необходимо:

1. написать заявление в 169 кабинете
2. приложить необходимые справки

Категории студентов и вид справки:

1. Сироты (только заявление)
2. Инвалиды – справка об инвалидности (копия)
3. Получатели государственной социальной помощи - оригинал справки
4. Студенты проживающие в Чернобыльской зоне - оригинал справки





Государственная социальная стипендия

Для оформления государственной социальной стипендии студент должен подать заявление с подтверждающими документами на адрес электронной почты edc@rzgmu.ru или лично в Единую диспетчерскую службу по адресу: ул.Высоковольтная, д.7, корпус 1, кабинет № 169, (медико-профилактический корпус, 1 этаж) в рабочие дни с понедельника по пятницу с 9.00 до 13.00, с 14.00 до 18:00.

Студенты 1 и 2 курсов, получающие и академическую и социальную стипендию также получают **ПОВЫШЕННУЮ СОЦИАЛЬНУЮ СТИПЕНДИЮ** 5 000 руб. (для оформления также необходимо написать заявление).



Информация для обучающихся на платной основе

Договор на оказание платных образовательных услуг оформляется в письменной форме в трех или двух экземплярах. Договор от имени Университета подписывает ректор.

Изменения к договору оформляются дополнительным соглашением в конце каждого учебного года, начиная со второго курса обучения. В дополнительном соглашении прописываются стоимость оплаты обучения на следующий учебный год, сроки оплаты и реквизиты Университета.

По вопросам заключения договоров и дополнительных соглашений обращаться в Единую диспетчерскую службу (медико-профилактический корпус, 1 этаж, каб.148), телефон (4912) 97-18-31.

30.08 и 31.08.2023 с 10.00 до 17.00 - 2 этаж, фойе перед актовым залом

Забрать подписанные экземпляры договора можно **после 15 сентября.**

Для оплаты обучения за счет средств материнского капитала обращаться в юридический отдел (учебно-лабораторный корпус, 3 этаж, каб.306) телефон (4912) 97-18-17.

Положение о платных образовательных услугах, образцы договоров об оказании платных образовательных услуг, а так же приказы о стоимости обучения по каждой образовательной программе размещены на официальном сайте Университета в разделе «Сведения об образовательной организации - Платные образовательные услуги» http://www.rzgmu.ru/sveden/paid_edu/



Информация для обучающихся на платной основе

Переход с платного обучения на бесплатное осуществляется при наличии вакантных бюджетных мест на соответствующем курсе.

Студенты, после окончания 1 курса, не имеющие академической задолженности, дисциплинарных взысканий, задолженности по оплате обучения, имеют право подать заявление в комиссию по переводу на бюджет. К заявлению прилагается копия зачетной книжки за 2 последних семестра обучения.

Также право на перевод с платного обучения на бесплатное имеют лица, относящиеся к следующим категориям:

1. дети-сироты и дети, оставшихся без попечения родителей
2. граждане в возрасте до двадцати лет, имеющих только одного родителя - инвалида I группы, если среднедушевой доход семьи ниже величины прожиточного минимума
3. лица, утратившие в период обучения одного или обоих родителей
4. женщины, родившие ребенка в период обучения

Информация о переводе на бюджет размещена на сайте университета в разделе Сведения об образовательной организации – вакантные места для приема (перевода) по ссылке <http://rzgmu.ru/sveden/vacant/>





Информация для обучающихся на платной основе

СКИДКИ НА ОПЛАТУ ОБУЧЕНИЯ

В университете работает программа, позволяющая студентам университета претендовать на снижение стоимости обучения.

Кто же имеет право на скидку, и как ее получить? Стоимость на обучение может быть снижена при одновременном выполнении следующих условий:

- все оценки «отлично» и «хорошо» на конец семестра по экзаменационным дисциплинам и практике,
- нет неявок на аттестационные испытания без уважительной причины,
- отсутствует задолженность по оплате обучения,
- нет дисциплинарных взысканий.

Предоставляется 7% скидки для учащихся, которые имеют все оценки «отлично» и 3% - для тех, кто получили «отлично» и «хорошо» или только «хорошо». Если вы подходите под перечисленные критерии, вам необходимо подать заявление (Приложение №2 к Положению) через Личный кабинет обучающегося или лично в ЕДС.

Заявление можно подать до 1 сентября 2023 года. В заявлении обязательно указать курс, на который вы перешли. Скидка предоставляется только на один семестр, но претендовать на нее можно неограниченное количество раз. Основные условия предоставления скидки регламентируются утвержденным ученым советом РязГМУ Положением (смотрите пункт 2.4). С полным текстом положения можно [ознакомиться на сайте](#).

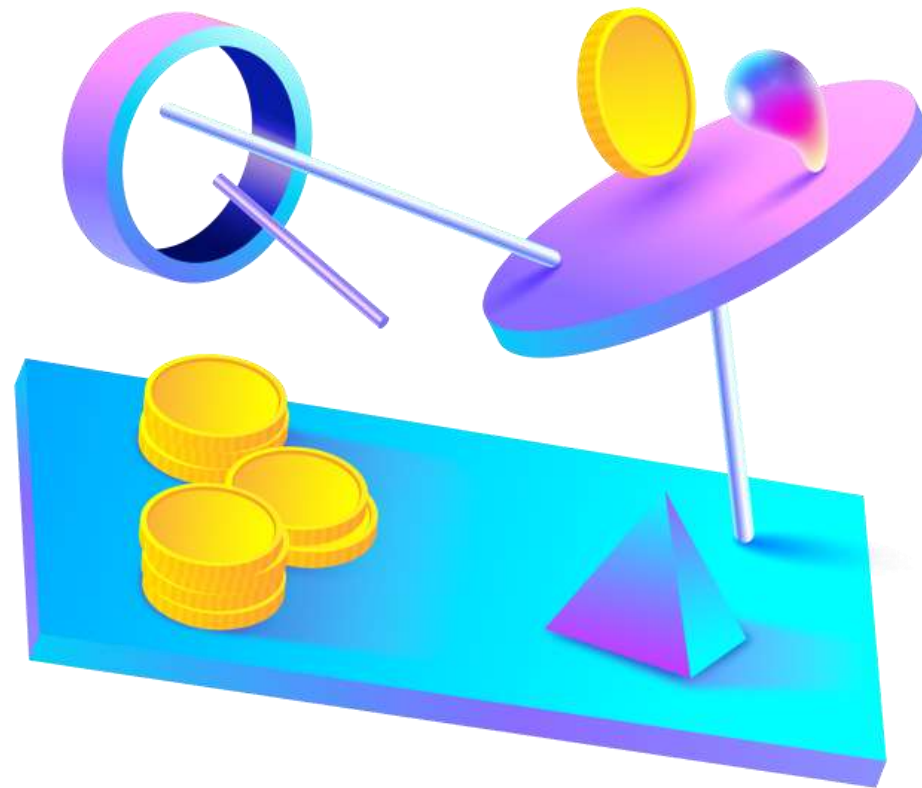



Положение о порядке назначения и выплаты материальной поддержки нуждающимся студентам, ординаторам, аспирантам, утвержденное приказом ректора Университета №167/1-д от 23.03.2021 г.

<http://www.rzgmu.ru/sveden/grants/>

Главная / Сведения об образовательной организации / Стипендии и иные виды материальной поддержки

Для получения материальной помощи необходимо:

1. заявление на оказание материальной поддержки с приложением документов, подтверждающих необходимость оказания материальной поддержки, представляется студентом в деканат, где подтверждается статус обучающегося и указывается форма обучения
2. далее заявление с приложенными документами, подтверждающих основание для назначения и выплаты материальной поддержки, представляются в управление по воспитательной работе (главный корпус, 2 этаж 211 каб.)

Заявление на материальную поддержку обучающийся может подавать не более одного раза в течение учебного года!



Студенты, выполнившие нормативы комплекса ГТО согласно своей возрастной группы, ежемесячно получают доплаты к стипендии.

**Золотой знак – 800 рублей,
Серебряный – 500 рублей,
Бронзовый – 300 рублей.**

**Чтобы начать получать выплату,
нужно написать заявление (кабинет 169)
и приложить копию своего удостоверения ГТО.**



В университете функционирует объединенный профком сотрудников и студентов



Председатель: Деметьев Алексей Александрович



Заместитель председателя: Соловьев Давид Андреевич

Основные функции - защита интересов и прав студентов, социальная поддержка и помощь в решении сложных вопросов, в том числе оказание материальной помощи, организационная и финансовая поддержка организации творческих, спортивных, воспитательных и патриотических студенческих инициатив и мероприятий

Адрес: 390026, г. Рязань, ул. Высоковольтная, д. 9, этаж 2, каб. 216

Телефон: (4912) 97-18-19

Профкома РязГМУ в социальных сетях

Вконтакте: <https://vk.com/prof.com.rzgmu>

Телеграмм: https://t.me/profcom_rzgmu





Для получения студенческой карты УМКА необходим следующий набор документов:

1. Заявление (**скачать на сайте картаумка.рф** - зайти в раздел «о карте», выбрать пункт «образовательным организациям» и «заявление на первичное получение карты Студенческая»).
https://vk.com/wall-189443915_113

2. Копия СНИЛС

После заполнения заявления необходимо в деканате поставить печать о том, что вы обучаетесь в Университете и принести его в профком (главный корпус, 2 этаж, каб.216).

За готовой картой подходить через 2-3 месяца в профком.





Центр развития образования (Библиоцентр)



Библиоцентр имеет богатейший книжный фонд, и фонд периодических изданий и предлагает бесплатный доступ к различным электронным ресурсам с информацией, о которых Вы можете познакомиться на сайте университета по ссылке:

https://rzgmu.ru/about/education_development_center/bliocenter/

[Главная](#) / [Университет](#) / [Центр развития образования](#) / [Библиоцентр](#)

Адрес:

ул. Шевченко д. 34, корп. 2

Телефон:

(4912) 97-18-65

Заведующая библиоцентром:

Козлова Ольга Владимировна





Информация о учебной литературе

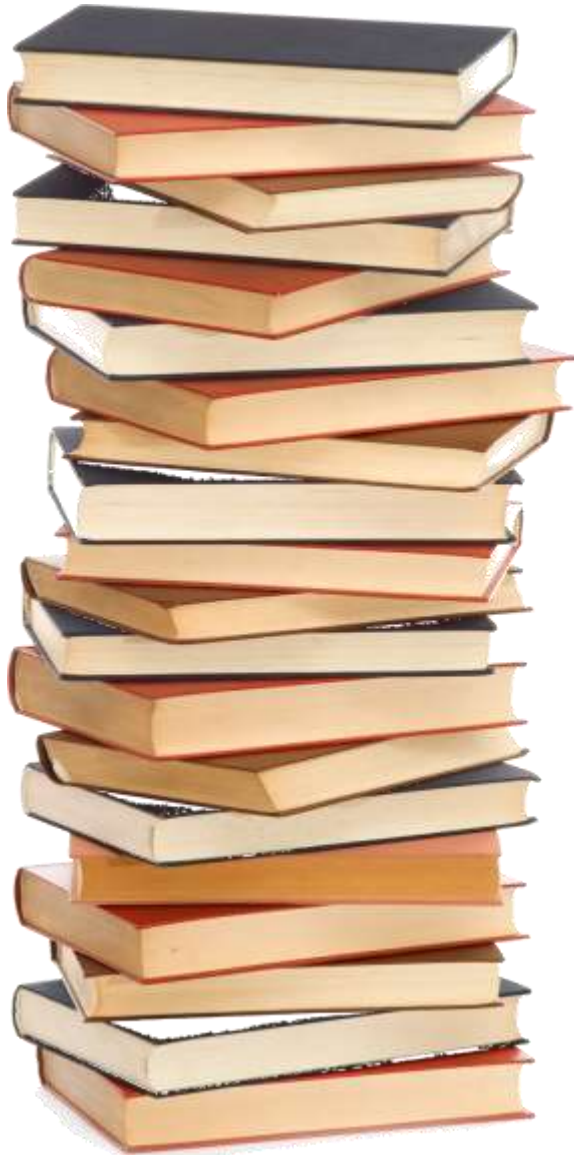

Выдача литературы студентам 1 курса медико-профилактического факультета будет производиться **06 сентября 2023** года по следующему графику:

✓ с **16:40** – 1 и 2 группа

✓ с **17:00** – 3 и 4 группа

Явка групп в полном составе, без опозданий!!!

Во время выдачи вас ознакомят с правилами библиотеки и режимом работы или ознакомьтесь самостоятельно по ссылке:

<https://www.rzgmu.ru/about/subdivisions/library/rules/>

При себе иметь:

1. документ удостоверение личности (паспорт), сумку.
2. QR-код, полученный в личном кабинете обучающегося (my.rzgmu.ru / Раздел кабинета «Внешние сервисы»), который предъявляется в виде QR-кода на телефоне, либо в распечатанном бумажном виде.



Действия

Моя успеваемость <

Расписание <

Финансы <

Практика <

Пользователи <

Мое портфолио <

Внешние сервисы >

Telegram

Библиотека

WiFi

QR код

Документы <

Мое здоровье <

Доступ к WiFi

my.rzgm.ru > Доступ к WiFi

О подключении к сети

1. Для использования сети WiFi университета (имя сети - RyazGMU-free, двухдиапазонная сеть -2.4GHz / 5GHz) необходим код доступа, который Вы можете получить на данной странице.
2. Код доступа уникален и используется для фиксации (в объемах, предусмотренных законодательством Российской Федерации) интернет-активности конкретного пользователя.
3. На данной странице Вы всегда можете сбросить пароль на новый, нажав на кнопку "Создать новый пароль" (не чаще 1 раза в сутки).
4. При подключении к сети RyazGMU-free необходимо открыть в браузере устройства сайт www.rzgm.ru
5. После перенаправления на страницу ввода пароля укажите код доступа и нажмите кнопку "ВОЙТИ".
6. После успешной авторизации появится возможность использования открытой сети RyazGMU-free.
7. В целях безопасности пароль скрыт от просмотра. Если Вы хотите увидеть его, нажмите на "Показать пароль".
8. Никому, никогда и не при каких условиях не передавайте свой пароль!

Доступ к сети WiFi RyazGMU-free (2.4GHz/5GHz)

Вы еще не запрашивали ключ доступа к сети.
Можете сделать это прямо сейчас, нажав на кнопку "Получить доступ".

Получить доступ



my.rzgmtu.ru ✉ Выход

Библиотека my.rzgmtu.ru > Библиотека

Ваша литература

 Литературы не найдено

Электронные библиотечные системы

Электронная библиотека РяГМУ
Для авторизации необходимо, перейдя по кнопке «Личный кабинет», ввести фамилию и номер зачетной книжки.

ЭБС «Лань»
Чтобы зарегистрироваться, нужно заполнить форму регистрации на сайте, подтвердить указанный при регистрации почтовый ящик, затем выбрать из списка образовательных организаций «Рязанский государственный медицинский университет», а также свой статус в организации («Обучающийся») и ввести номер группы.

Образовательная платформа «ЮРАЙТ»
Для получения доступа к коллекции изданий необходимо, нажав на кнопку «Регистрация»: выбрать вашу роль – «Студент», - заполнить все предложенные поля, указав корректную электронную почту и название образовательной организации «ФГБОУ ВО РязГМУ Минздрава России», - подтвердить электронную почту (в письме будет указан ваш логин и пароль для входа на сайт с любых устройств), - в течение следующего рабочего дня ваш статус будет подтвержден, и вам откроется доступ к учебным пособиям.

Многопрофильный образовательный ресурс «Консультант студента»
Чтобы получить доступ к данной системе, не выходя из дома, необходимо: - на главной странице сайта нажать в правом верхнем углу в меню «Вход/регистрация», - заполнить регистрационную форму. Самостоятельно присвоить себе имя пользователя и пароль. После чего, введя в специальное окошко цифры с картинки, нажать кнопку «Зарегистрироваться», - после регистрации нажать на кнопку «Получить доступ удаленно» в правом верхнем углу экрана, а затем заполнить появившуюся форму, обязательно указав название организации – ФГБОУ ВО РязГМУ Минздрава России, - после заполнения формы нажмите на кнопку «Отправить». Доступ будет предоставлен в течение следующего рабочего дня.

Помощь
Если у вас возникнут вопросы относительно доступа к электронным библиотечным системам, обратитесь в диджитал-центр РязГМУ по телефону +7 (4912) 97 18 65.



Чтобы прикрепиться к поликлинике университета нужно быть застрахованным в Рязанской области.

Получить полис ОМС (или перевести имеющийся в Рязань) можно в любой из медицинских страховых компаний Рязани, обратившись с паспортом, имеющимся полисом и СНИЛС:

- **АСП ООО "Капитал МС"** - Филиал в Рязанской области -
Первомайский пр-т, д.41

- **Рязанский филиал АО "Страховая компания "СОГАЗ-Мед"** -
Первомайский пр-т, д. 27

После этого необходимо обратиться в регистратуру поликлиники и подать заявление о прикреплении.

Адрес поликлиники:

г. Рязань, ул. Высоковольтная д. 11, телефон: +7 (4912) 97-18-63

Электронная почта: poliklinika@rzgmu.ru

Часы работы:

С понедельника по пятницу – с 8:00 до 18:00,

в субботу – с 8:00 до 14:00. Воскресенье – выходной день.





и Т.О. права Министерства образования Республики Рязань от 05.05.2012 № 19-01/12-106 утверждены: приказом ректора медицинской школы при Рязанском государственном медицинском университете

Медицинское заключение о принадлежности к медицинской группе для занятий физической культурой с рекомендациями по занятиям спортом, с учетом состояния здоровья.

Выдан: ООО Медицинский Центр «Вектор» Зароволин (оформление: медицинское заключение)

(ФИО пациента)

Дата рождения: ____/____/20__

(Учебное заведение)

В том, что (о)на(е) допуска(е)т(ся) к занятиям физической культурой (неужем занятиям) без ограничений (с ограничениями) в составлении медицинской группы для занятий физической культурой (неужем занятиям)

Медицинская группа для занятий физической культурой:

(основная, подготовительная, специальная (узкая специализация))

Врач: _____ (ФИО)

М.П. _____ Дата выдачи: ____/____/20__ год

Для занятий физкультурой и в спортивных секциях необходимо предоставить медицинскую справку о допуске к занятиям физической культурой с указанием группы здоровья.

Получить ее можно у участкового терапевта (педиатра) поликлиники, к которой студент прикреплен для медицинского обслуживания.

Срок действия справки – 1 год.

Справки о допуске к занятиям физкультурой, полученные в других учреждениях, следует предоставлять через личный кабинет обучающегося my.rzgmu.ru





my.rzgtmu.ru



Выход

Действия

Моя успеваемость <

Расписание <

Финансы <

Практика <

Пользователи <

Мое портфолио <

Внешние сервисы <

Документы <

Мое здоровье ▾

Документы

Медпаспорт

Вакцинация

Медицинские документы

my.rzgtmu.ru > Медицинские документы

Документы

Статус документов

Все

Добавить документ

Нет данных



Для допуска к оказанию медицинской помощи на практических занятиях в клиниках и во время производственной практики необходимо пройти предварительный медицинский осмотр в соответствии с приказом Минздрава России от 28.01.2021 №29н п. 27.

Пройти такой осмотр можно в любой медицинской организации, имеющей соответствующую лицензию. В поликлинике университета осмотр проводится по предварительной записи в регистратуре, по телефону +74912-97-18-63, через инфомат или электронную регистратуру 62.медицина-онлайн.рф.

Также всем студентам необходимо предоставить сведения о вакцинации против кори, краснухи, дифтерии, вирусного гепатита В (копия сертификата профилактических прививок).

Сведения о профилактических прививках и результаты предварительного медицинского осмотра, пройденного в других учреждениях, следует предоставлять через личный кабинет обучающегося my.rzgmu.ru

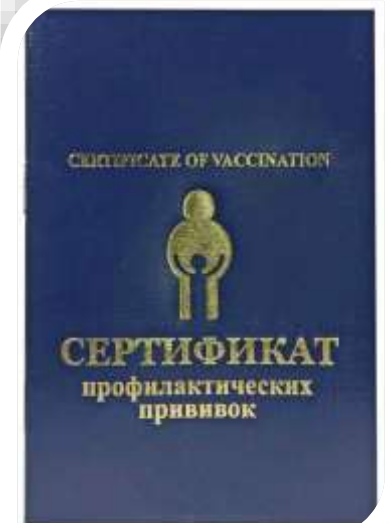



**Студенческое научное общество (СНО) РязГМУ
объединяет студентов, для которых научно-
исследовательская и организационная деятельность
является неотъемлемой частью обучения**

Научные кружки работают на базе всех кафедр Университета. Расписание работы научных кружков представлено в разделе «Материалы» на странице каждой кафедры.





Волонтерское движение

В университете активно работают волонтерские отряды по различным направлениям деятельности:

- социальное волонтерство
- санитарно-просветительская работа
- геронтологическая помощь
- профориентация школьников
- сопровождение культурно-массовых и спортивных мероприятий
- донорство
- стоматологическое волонтерство





Культурно – массовые мероприятия





Спортивные мероприятия



На территории медгородка расположены:

- 2 баскетбольные площадки
- площадка для игры в футбол, хоккей и катания на коньках
- 3 теннисных корта
- площадка для игры в пляжный волейбол с трибунами
- площадка с силовыми уличными тренажёрами

Кроме того, для студентов работает:

- 2 игровых спортивных зала
- 2 тренажёрных зала
- борцовский зал и зал для занятий лечебной физкультурой
- 50-метровый тир для стрельбы из лука и арбалета на 5 бойниц
- 10-метровый стрелковый тир

Спортивные секции:

армрестлинг, бадминтон, баскетбол, бокс, волейбол, гиревой спорт, дартс, лёгкая атлетика, настольный теннис, пауэрлифтинг, плавание, полиатлон, самбо, стрельба из лука, футбол, хоккей, шахматы, фитнес-аэробика, воздушная гимнастика.

Для того чтобы записаться в секцию необходимо обратиться на кафедру физического воспитания и здоровья.

Все спортивные секции работают бесплатно



Распределение студентов 1 курса по группам





Распределение студентов 1 курса по группам

Группа №1

№ пп	ФИО
1	Горбачева Арина Андреевна
2	Гугнина Дарья Александровна
3	Димитриев Сергей Васильевич
4	Епифанова Софья Олеговна
5	Костин Павел Дмитриевич
6	Кузнецова Светлана Александровна
7	Литвина Ксения Андреевна
8	Мазурук Дарья Дмитриевна
9	Мищук Татьяна Сергеевна
10	Никольская София Михайловна
11	Свиридова Валерия Олеговна – староста группы
12	Столяров Илья Александрович
13	Чикина Виктория Алексеевна
14	Шеремет Александр Андреевич – староста курса
15	Шумова Алевтина Александровна

Куратор: Торгова Анастасия

Аудитория: № 304





Распределение студентов 1 курса по группам

Группа №2

№ пп	ФИО
1	Гайворонская Кира Викторовна
2	Глухова Вероника Николаевна
3	Дубков Владимир Павлович
4	Есинова Айта Саналовна
5	Жаркова Арина Евгеньевна
6	Забара Юлия Константиновна – староста группы
7	Куракина София Эдуардовна
8	Курдина Алена Александровна
9	Лермон Ангелина Танатосовна
10	Митраков Владимир Викторович
11	Назаров Максим Дмитриевич
12	Насонова Александра Сергеевна
13	Савельев Мартин Михайлович
14	Сорокина Дарья Алексеевна
15	Токарева Ольга Александровна

Куратор: Григорова Анна

Аудитория: № 309





Распределение студентов 1 курса по группам

Группа №3

№ пп	ФИО
1	Белышева Ксения Александровна
2	Бибикова Анастасия Александровна
3	Воеводина Дарья Андреевна
4	Груздева Ирина Алексеевна
5	Дадашев Юнус Миралиевич
6	Есюнина Софья Александровна - староста группы
7	Кирьянова Елизавета Ивановна
8	Манушкин Вячеслав Дмитриевич
9	Павлушко Руслана Павловна
10	Прохоров Вячеслав Витальевич
11	Саликова Виктория Михайловна
12	Федощеева Екатерина Романовна
13	Холбекова Севинч Тулкиновна
14	Юрова Елизавета Романовна
15	Языков Евгений Павлович

Куратор: Сударкина Марина

Аудитория: № 312





Распределение студентов 1 курса по группам

Группа №4

№ пп	ФИО
1	Аносенков Кирилл Алексеевич
2	Валетов Иван Николаевич
3	Голакова Ксения Игоревна
4	Димитрова Анастасия Александровна - староста группы
5	Дойникова Варвара Андреевна
6	Лаудин Антон Васильевич
7	Маланцева Вероника Александровна
8	Немченко Павел Дмитриевич
9	Пчелинцева Екатерина Андреевна
10	Рубцова Валерия Александровна
11	Сташкова Дарья Игоревна
12	Стрекалова Елизавета Андреевна
13	Хакимова Валерия Владимировна
14	Червяцова Мария Вячеславовна
15	Шуваева Карина Валерьевна

Куратор: Филатова Кристина

Аудитория: № 315





WhatsApp icon Моталова Татьяна Викторовна
+7 (960) 566 81 42





Резюме. Что нужно сделать оперативно!



Для оформления зачетной книжки и студенческого билета до 04.09.2023 все студенты предоставляют 2 матовые фотографии 3x4 см (цвет и «уголок» не имеют значения), на обратной стороне указываются Ф.И.О. студента и номер группы



Для оформления банковской карты все студенты, обучающиеся на бюджетной форме (в т.ч. целевики), предоставляют копии страниц паспорта с указанием номера мобильного телефона



Для актуализации информации, все студенты заполняют анкету студента (сегодня на собрании с куратором)



Старостат состоится 08 сентября в 16.00 в деканате
Явка старост групп и старосты курса обязательна!





Федеральное государственное бюджетное образовательное учреждение высшего образования
**«Рязанский государственный медицинский университет
имени академика И.П. Павлова»**
МИНИСТЕРСТВА ЗДРАВООХРАНЕНИЯ РОССИЙСКОЙ ФЕДЕРАЦИИ

Благодарю за внимание!

**Собрание первокурсников
медико-профилактического
факультета
2023/2024 учебного года**

**Декан факультета
доцент Моталова Татьяна Викторовна
t.motalova@rzgmu.ru, +7 (4912) 97-18-26**